СТРУКТУРА АТ «ОТКЕ» з 04.07.2022 року

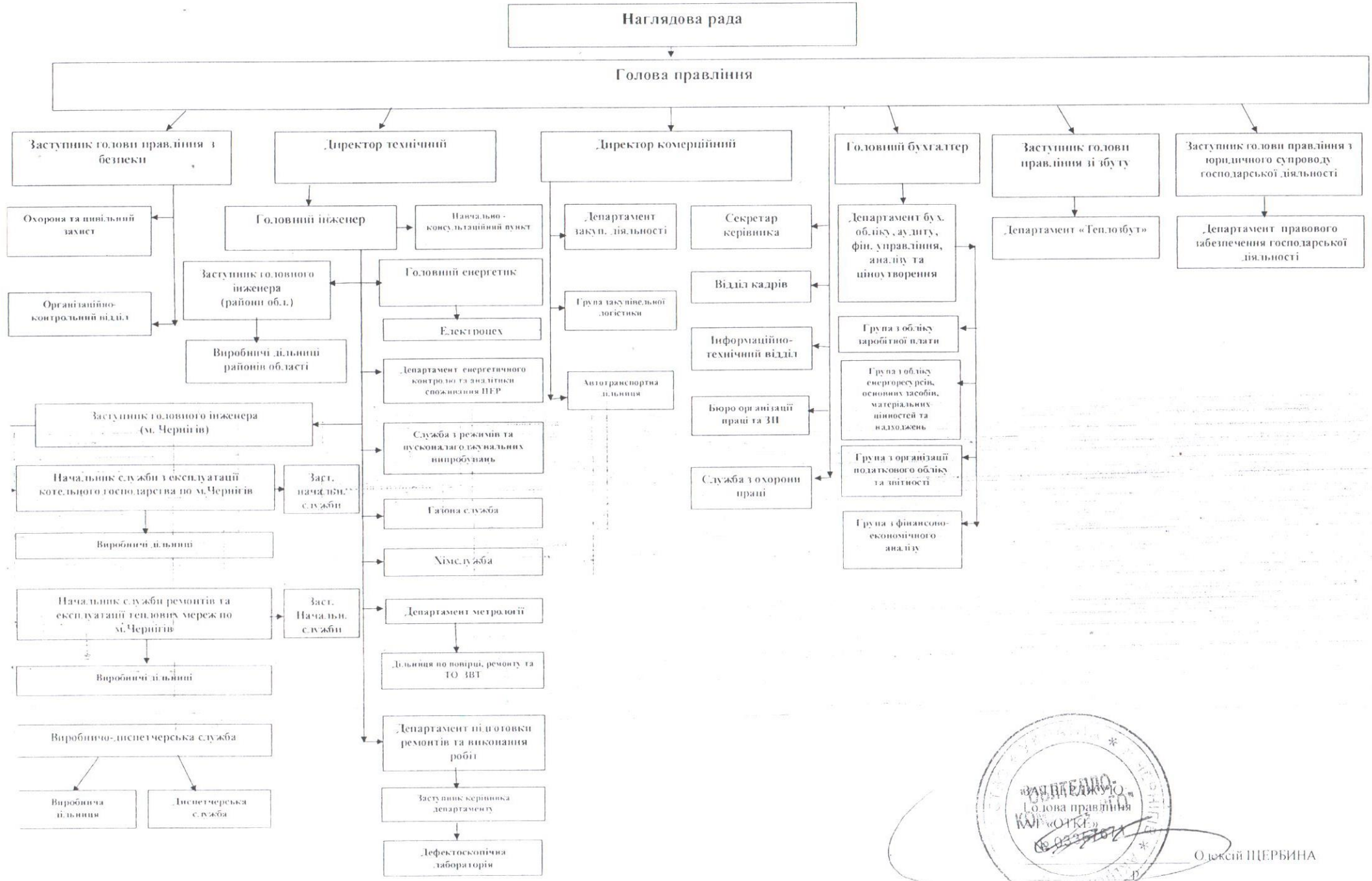

ЗАТВЕРДЖУЮ
Голова правління
АТ «ОТКЕ»

Олексій ЩЕРБИНА